

Ma... LISIÈRE

LIEU DE CRÉATION POUR LES ARTS DE LA RUE ET LES ARTS EN ESPACE PUBLIC
BRUYÈRES-LE-CHÂTEL - ESSONNE



ÉDITO

La Lisière entame sa sixième saison, sur un territoire qui ne cesse de s'élargir en construisant des projets. Fidèle à sa vocation de travailler au développement des arts dans l'espace public, La Lisière accueille des artistes, des compagnies venant de tous horizons, depuis les arts plastiques jusqu'aux arts de la rue, en passant par la danse, la musique, le théâtre, le design...

Les résidences – entre 20 et 25 chaque saison – soutiennent la création. Les festivals – Sèment et S'aimeront et De jour // De nuit – accompagnent la diffusion. Les projets de territoire avec les collectivités renforcent les actions d'éducation artistique et culturelle, et donc la présence des artistes au plus près des populations. Enfin, le projet « Métamorphoses » avec 3 structures de l'AAPISE ouvre sur le champ du handicap, et complète ainsi le vaste panel des partenaires de La Lisière.

Nous sommes des acteurs décidés d'un territoire urbain et rural, ouvert à la création, à l'action, à la sensibilisation artistique. Notre volonté, stimulée par le soutien sans faille de nos partenaires, est de porter le plus loin possible cette belle aventure. Chaque moment de la saison est une occasion de rencontres, sans condition financière pour les publics, seuls comptent la valeur artistique et le désir de découverte des uns et des autres.

Belle saison !

La Lisière

LES RENDEZ-VOUS

FORUM DES ASSOCIATIONS – 4 septembre 2021

Espace BLC – Place André Simon, 91680 Bruyères-le-Châtel

Venez rencontrer l'équipe de La Lisière !

« ENSEMBLE(S) 3 – PER/MUTATION » - 5 septembre 2021

La Lisière, Bruyères-le-Châtel

[Sortie de résidence – Studio Laroche-Valière]

VERNISSAGE FESTIF - 18 septembre 2021

Quartier des Genêts, Saint-Michel-sur-Orge

[Projet de territoire « Le lion des Genêts » - Au-delà de La Lisière]

Inauguration de la forêt extraordinaire des artistes Anton et

Teurk et de la fresque d'« APÔTRE », avec la fanfare des Lions pour des Lions

SEMENT ET S'AIMERONT - 25 et 26 septembre 2021

La Lisière, Bruyères-le-Châtel

[Festival agri-culturel 2^{ème} édition autour des « Mauvaises herbes »]

Avec Johnny Montreuil, le Fer à Coudre, le Collectif I am a bird now,

Libertivore, Les Rustines de l'Ange, Roland Cros et la Ktha Cie, Les Chemins

de la Nature, village des initiatives, atelier création d'herbiers géants, balades dans le parc...

« FACTEURS CHANCE » - 29 septembre 2021

Salle Polyvalente, Cheptainville

[Projet de territoire « Destination Commune » - Au-delà de La Lisière]

Rencontre avec la compagnie DBK et les habitants de Cheptainville,

Avrainville et Boissy-sous-Saint-Yon autour du jeu-spectacle participatif

« Facteurs Chance », du 8 novembre au 10 décembre 2021.

RENCONTRE AVEC ANTON ET TEURK – 7 octobre 2021

Avenue de Verdun, Arpajon

[Projet de territoire « La traversée artistique d'Arpajon » - Au-delà de La Lisière]

Lancement du projet en compagnie de la fanfare Saugrenue et rencontre avec les artistes Anton et Teurk.

«À LA VERTICALE DE SOI» – 20 novembre 2021

La Lisière, Bruyères-le-Châtel

[Sortie de résidence – Cie Mobilis Immobilis / Maflohé Passedouet]

Présentation dans le cadre du projet Métamorphoses

VERNISSAGE «LA BÊTE QUI DORT» - 20 novembre 2021

La Lisière, Bruyères-le-Châtel

[Résidence artistique Roland Cros et Ktha Cie - Festival Sèment et S'aimeront]

Œuvre monumentale conçue et réalisée avec les habitants de Bruyères-le-Châtel au sein du parc du château, dans le cadre du festival Sèment et S'aimeront.

« FEUX D'HIVER » – 2 décembre 2021

La Lisière, Bruyères-le-Châtel

[Rencontre professionnelle]

Journée organisée par le réseau RISOTTO, réseau francilien pour l'essor des arts de la rue et de l'espace public.

RENCONTRE FESTIVE - 10 décembre 2021

Salle Polyvalente, Cheptainville

[Projet de territoire « Destination Commune » - Au-delà de La Lisière]

Soirée de clôture du jeu-spectacle « Facteurs Chance » avec la rencontre des voyageurs-complices et des destinataires-spectateurs, en présence de la compagnie DBK.

VERNISSAGE CARTE SUBJECTIVE - 1^{er} trimestre 2022

Longpont-sur-Orge

[Résidence d'immersion Agence Grrr - Au-delà de La Lisière]

Présentation de la carte subjective de la ville de Longpont-sur-Orge aux habitants, en présence des participants.

« JE HAIS LES GOSSÉS » – 5 mars 2022

La Lisière, Bruyères-le-Châtel

[Sortie de résidence – Compagnie Internationale Alligator]

« LA TRAVERSÉE DES LOUVES » – 2 avril 2022

La Lisière, Bruyères-le-Châtel

[Sortie de résidence – Compagnie Rosa Bonheur]

« EXTENSION PERSONNELLE » – 16 avril 2022

La Lisière, Bruyères-le-Châtel

[Sortie de résidence – Compagnie Frichti Concept]

DE JOUR // DE NUIT - du 21 mai au 6 juin 2022

[Festival itinérant de spectacles à ciel ouvert - 11^{ème} édition]

Avec les villes d'Arpajon, Avrainville, Boissy-sous-saint-Yon, Bruyères-le-Châtel, Cheptainville, Fleury-Mérogis, La Norville, Lardy, Saint-Germain-lès-Arpajon, Saint-Michel-sur-Orge, le Domaine départemental de Chamarande, la Scène Nationale de l'Essonne Agora – Desnos et la Communauté d'Agglomération de l'Étampois Sud Essonne.

« MÉTAMORPHOSES » – 25 juin 2022

Mots dit mots lus - La Lisière, Bruyères-le-Châtel

[Restitution plurielle dans le cadre de la résidence prévue du 31 janvier au 12 février 2022 avec les structures médico-sociales IME La Guillemaine, La Passerelle, et le foyer de jour Le Pont de Pierre.

Cie Mobilis Immobilis / Au-delà de La Lisière]

Et d'autres à venir...
Plus d'informations sur www.lalisiere.art

L'ACCUEIL EN RÉSIDENCES

À L'AUTOMNE

STUDIO LAROCHE-VALIÈRE – «Ensemble(s)3 – per/mutation»
Résidence de recherche – 2021/2022



La Lisière accompagne le Studio Laroche-Valière dans sa démarche de création depuis 2018. Avec le soutien du Ministère de la Culture – DRAC Île-de-France service danse et du Conseil Départemental de l'Essonne.

CIE ASTROPOPHE
«Le Gros Crépuscule
Farce révolutionnaire»
Résidence de création du
13 au 18 septembre 2021
Création 2022



CIE L'USINE À TROMPETTES
« Dzin »
Résidence de création
du 28 septembre au 5 octobre 2021



GROUPE ZUR
« Double Jeu »
Résidence de création
du 18 au 24 octobre 2021
puis du 2 au 8 mai 2022
*En partenariat avec le Moulin
Fondu – Centre national des arts
de la rue et de l'espace public.*

FRICHTI CONCEPT
« Extension Personnelle »
Résidence de création
du 25 au 30 octobre 2021
puis du 11 au 17 avril 2022



CIE MOBILIS IMMOBILIS /
MAFLOHÉ PASSEODUET
« À la verticale de Soi. Rituel pour
un temps présent »
Résidence de création
du 15 au 20 novembre 2021



CIE BETULA LENTA /
MAXENCE REY
« La gardienne »
Résidence de création
du 22 au 27 novembre 2021
puis du 25 au 29 avril 2022

À L'HIVER

CIE LES FUGACES
« Je tu il ou il tu je »
Résidence d'écriture
du 13 au 15 décembre 2021
et d'autres périodes en 2022



CIE LA CONSTELLATION

« Le triolire »

Résidence d'écriture
du 16 au 17 décembre 2021
puis du 3 au 8 janvier 2022

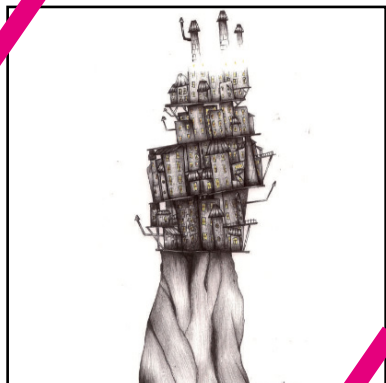

COLLECTIF LA MÉANDRE

« Fantôme »

Résidence de création
du 10 au 14 janvier 2022

CIE LA VOIE FERRÉE

« L'imprévu sidéré (titre provisoire) »

Résidence de création
du 14 au 20 février 2022



CIE INTERNATIONALE ALLIGATOR
« Je hais les gosses »
Résidence de création
du 28 février au 6 mars 2022



AU PRINTEMPS



COMPAGNIE ALIX M
« BRÈCHES ou Faute de révolution
nous appuierons sur la ville »
Résidence de création
du 14 au 26 mars 2022
*En partenariat avec le Moulin
Fondu – Centre national des arts
de la rue et de l'espace public.*

CIE ROSA BONHEUR
« La traversée des Louves »
Résidence de création
du 28 mars au 2 avril 2022

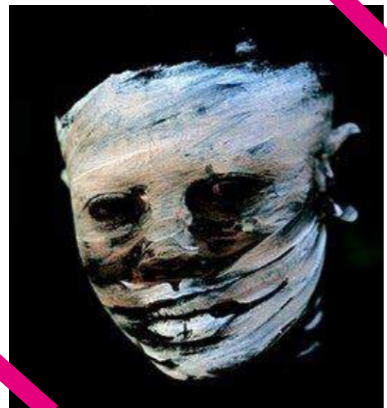

CIE MKCD
« Communes »
Résidence de création
du 9 au 15 mai 2022



À L'ÉTÉ



CIE THÉÂTRE DES MONSTRES
« Bêtes »
Résidence de création
du 7 au 13 juin 2022

COLLECTIF LA TOILE
« Dance Machine Volume »
Résidence de création
du 20 au 26 juin 2022



VÉRONIQUE TUAILLON

« Quarantaine »

Résidence de création
du 1^{er} au 10 juillet 2022



CIE LES ARMOIRES PLEINES

« Rotofil. Divagation paysagère »

Résidence de création et de
diffusion en Essonne
du 4 au 10 juillet 2022

LES FESTIVALS

SÈMENT ET S'AIMERONT – FESTIVAL AGRI-CULTUREL 2^{ème} édition autour des « Mauvaises herbes » les 25 et 26 septembre 2021

Au programme : conférence du Chemin de la nature, espace lecture, exposition photo, balades dans le parc du château, atelier création d'un herbier pour les enfants avec Le Chemin de La Nature, bar à tisanes en dégustation gratuite. Un «village des initiatives», accessible tout au long de la journée, rassemble une dizaine d'acteurs locaux.



Propositions artistiques : «Éclosion floraferrique» et «Castelet Ambulant» par le Fer à Coudre, concert de Johnny Montreuil, installation sonore scénographiée «Un Jardin pour Demain» par le collectif I am a bird now, «Ça va valser» par les Rustines de l'Ange et «Phasmes» par la compagnie Libertivore.

En partenariat avec la ville de Bruyères-le-Châtel.

Le festival Sèment et S'aimeront est soutenu par la DRAC Île-de-France notamment dans le cadre de l'été culturel, la Région Île-de-France et le Conseil Départemental de l'Essonne.



ROLAND CROS ET KTHA CIE – « LA BÊTE QUI DORT »
Réalisation d'une œuvre monumentale en bois
Septembre / octobre 2021



Dans le cadre du festival Sèment et S'aimeront, La Lisière invite Roland Cros et la Ktha compagnie pour la co-construction d'une œuvre monumentale en bois dans le parc du château de Bruyères-le-Châtel. De la « cueillette collective d'idées » à l'assemblée délibérative en passant par la construction prévue du 21 au 29 octobre 2021, les habitants de la ville sont invités à participer à ce projet.

Projet réalisé avec le concours du SIREDOM (Syndicat Intercommunal pour le Recyclage et l'Énergie par les Déchets et Ordures Ménagères) et de la SEMAER filiale de la SEMARDEL (Société d'Économie Mixte d'Actions pour la Revalorisation des Déchets et des Énergies locales). Dans le cadre du festival Sèment et S'aimeront, co-organisé par La Lisière et la ville de Bruyères-le-Châtel.

Avec le soutien du Ministère de la Culture - DRAC Île-de-France, la Région Île-de-France et le Conseil Départemental de l'Essonne.

DE JOUR // DE NUIT
FESTIVAL ITINÉRANT DE SPECTACLES À CIEL OUVERT
11^{ème} édition – du 21 mai au 6 juin 2022

De jour // de nuit est un festival de spectacles à ciel ouvert itinérant en Essonne, gratuit et accessible à tous. Il est le 1^{er} festival d'arts de la rue ayant pu jouer en Île-de-France au sortir du dernier confinement, faisant de sa 10^{ème} édition un temps bien particulier. En 2022, de jour // de nuit réunit de nouveau 13 escales où les habitants du département et plus encore sont invités à partager des temps conviviaux, festifs et artistiques, à voyager d'une commune à l'autre pour découvrir des spectacles variés de théâtre de rue, cirque, danse, musique, marionnettes...

En collaboration avec les villes d'Arpajon, Avrainville, Boissy-sous-saint-Yon, Bruyères-le-Châtel, Cheptainville, Fleury-Mérogis, La Norville, Lardy, Saint-Germain-lès-Arpajon, Saint-Michel-sur-Orge, le Domaine départemental de Chamarande, la Scène Nationale de l'Essonne Agora – Desnos et la Communauté d'Agglomération de l'Étampois Sud Essonne.

Le festival de jour // de nuit est codirigé avec la Constellation et soutenu par le réseau Risotto, la Région Île-de-France, le Conseil Départemental de l'Essonne et Cœur d'Essonne Agglomération.



AU-DELÀ DE LA LISIÈRE

LES GENÊTS À SAINT-MICHEL-SUR-ORGE
Résidence artistique au sein du Quartier des Genêts
Février à septembre 2021



Deuxième étape de résidence des artistes Anton et Teurk dans le quartier des Genêts à Saint-Michel-sur-Orge. Elle fait suite à une première étape intitulée « Totem », dédiée à la construction de l'œuvre monumentale - le Lion Chelsea B'Gem - et à l'écriture de la fable « Totem » par l'auteur Matthias Claeys. Lors de ces temps de résidence, un travail de rencontres et ateliers est mené avec les habitants et le service jeunesse de la ville.

DEUXIÈME ÉTAPE

Cette deuxième étape est dédiée à la création avec les habitants du quartier d'arbres imaginaires - sculptures vivantes faisant naître la forêt extraordinaire du Lion, habitat réconciliant urbain et naturel : le baobab des artistes, l'arbre des enfants (réalisé à partir des dessins des enfants du quartier avec le centre social Nelson Mandela et l'école Lamartine), et l'arbre à souhaits (dans lequel sont accrochés les vœux des enfants et des habitants). Des ateliers de construction sont organisés aux Ateliers V3M à Cesson avec le club ado du service jeunesse. L'installation des œuvres se fait quant à elle en lien avec l'association PAVO. Un trou au sein de ces plots de béton, sur lesquels sont posés les arbres, est réservé à la plantation de glycine, clématite et vigne vierge qui viendront avec le temps se mêler aux sculptures.



En complément de ces arbres, Anton et Teurk invitent l'artiste Apôtre à réaliser une fresque dans le quartier, à proximité du Lion et des arbres. Cette fresque consiste en une écriture calligraphiée de la fin de la fable « Totem », ancrant le texte et l'histoire du lion au sein même du quartier et du quotidien des résidents.

*En partenariat avec le bailleur social Toit et Joie, le centre culturel Baschet et la ville de Saint-Michel-sur-Orge.
Avec le soutien de la DRAC Île-de-France.*

LA TRAVERSÉE ARTISTIQUE D'ARPAJON

Pour une traversée artistique de la ville
en accompagnement des transformations urbaines - 2021/2022

La ville d'Arpajon se réinvente, s'aménage, se transforme et va donc pendant deux ans vivre au rythme des travaux. Afin de permettre aux Arpajonnais de mieux appréhender la ville en chantiers, et d'apprendre à la voir autrement, La Lisière propose dans le cadre d'une convention pluriannuelle avec la ville la création d'œuvres plastiques créant une traversée artistique de la ville, marquant les portes d'entrée, invitant à la circulation et au décloisonnement des quartiers. Ces œuvres seront imaginées et créées de manière coopérative et participative avec la population, lors de résidences dans les quartiers concernés.



Pour amorcer cette traversée artistique, La Lisière invite les artistes Anton et Teurk en résidence dans le quartier Sud d'Arpajon pour la réalisation d'une sculpture monumentale, avec la participation des habitants.

Premier rendez-vous prévu le 7 octobre 2021 avec la Fanfare Saugrenue.

En partenariat avec la ville d'Arpajon.

Dans le cadre de l'été culturel, avec le soutien du Ministère de la culture - Drac Île-de-France.

« CARTE SENSIBLE »
AGENCE GRRR
Résidence immersive à Longpont-sur-Orge
du 10 au 15 octobre 2021



Résidence immersive pour la création d'une carte avec et par les écoles de la ville de Longpont-sur-Orge du 10 au 15 octobre 2021.

La Lisière invite les artistes designers Pierre Cahurel et Jacky Foucher de l'agence Grrr, spécialisée dans la géographie sensible et autre cartographie subjective, pour réaliser une carte de la ville avec les écoles Lormoy, Jean Ferrat et Echassons de Longpont-sur-Orge, ainsi qu'avec l'ALSH. Une fois finalisée, cette carte est destinée à être diffusée et affichée dans la ville.

*En partenariat avec la ville de Longpont-sur-Orge.
Projet soutenu par la Région Île-de-France dans le cadre de l'aide aux pôles de coopération territoriale.*

Destination commune

Résidence artistique dans trois villages essonniers
2021/2024

Sollicitée par le Service du Développement et de l'Action Territoriale de la DRAC Île-de-France, La Lisière invite trois villages (Cheptainville, Avrainville et Boissy-sous-saint-Yon) dits « péri-urbains » à se rassembler autour d'un projet commun pour trois ans à quatre ans.

La Lisière imagine pour l'écriture de ce projet artistique spécifique au territoire des temps de résidence d'artistes in situ, donnant lieu à des étapes publiques et à une restitution à l'issue des trois années. Elle propose par ailleurs la mise en place de la diffusion de spectacles partagée sur ces villages, dans une programmation commune, visant à une circulation des populations.

La Lisière invite une première équipe artistique, la compagnie DBK, en résidence immersive du 27 septembre au 2 octobre 2021, pour un travail d'observation, de rencontres et de repérage, afin d'amorcer l'écriture d'un projet au long cours dont la réalisation commencera en 2022.

En partenariat avec les villes de Cheptainville, Avrainville et Boissy-sous-Saint-Yon.

Expérimentation d'un dispositif innovant et unique en Île-de-France, soutenu par le SDAT de la DRAC Île-de-France.

COMPAGNIE DBK – « FACTEURS CHANCE »

Du 8 novembre au 10 décembre 2021



Le spectacle participatif « Facteurs chance » de la compagnie DBK, adapté pour la première fois à l'échelle de 3 communes et de 60 de familles participantes, constitue le premier volet du projet pluriannuel « Destination Commune ».

La compagnie propose de participer à un jeu-spectacle dont on se trouve être l'acteur principal. Durant un mois, chaque complice est invité à partir en voyage à travers le monde pour découvrir des paysages étonnants, rencontrer les autochtones, vivre des aventures exceptionnelles et surmonter les petites galères du voyage. Il s'agit surtout, durant un mois, de raconter ce voyage à un voisin, devenant alors spectateur à son insu. Guidé par Amédée Renoux et Stanislas Hilairet de la compagnie DBK, le voyageur complice établit donc une correspondance insolite à l'aide de cartes postales.

La fin de ce fabuleux voyage est marquée par une rencontre festive organisée entre les voyageurs-complices et les destinataires-spectateurs, en présence des artistes.

« MÉTAMORPHOSES »
CIE MOBILIS IMMOBILIS/ MAFLOHÉ PASSEDOUET
Résidence immersive – du 31 janvier au 13 février 2022

La Lisière invite la compagnie Mobilis-Immobilis pour une résidence immersive à partir du dispositif « Corps Tangibles », pour des ateliers de pratique et une création artistique mêlant corps, mouvement, vidéo, son et musique. Ce dispositif, naît du désir d'interroger nos altérités, nos êtres au monde en faisant participer des personnes en situation de handicap mental au cœur du processus d'un spectacle multimédia, de sa création à sa diffusion. Cette résidence d'immersion s'amorce par un premier temps de rencontres le 20 novembre 2021 à La Lisière entre l'artiste Maflohé Passedouet et les groupes participants. À venir en 2022 : résidence immersive, sorties culturelles, ateliers de fabrication en vue de l'exposition restitutive, restitution plurielle à La Lisière en juin et exposition itinérante sur le territoire.

Ce projet s'inscrit dans le partenariat à long terme que La Lisière noue avec l'AAPISE (Association d'Appui à la Participation, à l'Inclusion Sociale et Environnementale) et la ville de Bruyères-le-Châtel, notamment autour du campus Vivre Ensemble au sein du parc du château.

Avec le soutien de la DRAC Île-de-France - Sdat, l'ARS Île-de-France Arts et Santé La Manufacture dans le cadre du dispositif « Culture et Santé ».



« BERCEUSES VAGABONDES »
LES SOUFFLEURS COMMANDOS POÉTIQUES
Résidence artistique itinérante avec le Parc Naturel Régional de
la Haute Vallée de Chevreuse – 2021/2022



La Lisière propose d'inviter la compagnie Les Souffleurs commandos poétiques en résidence itinérante au sein de deux communes du Parc Naturel Régional de la Haute Vallée de Chevreuse. Les habitants de Châteaufort et du Tremblay-sur-Mauldre (Yvelines) sont invités à devenir complices de cette aventure sur la thématique de la nuit et de la pollution lumineuse. Cette création vise ainsi à développer un langage poétique sur l'environnement, et à se réappropriier l'espace-temps que constitue la nuit.

Une scène aménagée sur le toit d'un minibus, un orgue de Barbarie, deux chanteurs... au pas du cheval, les Souffleurs invitent au crépuscule les habitants à penser leur rapport à la nuit, en itinérance sur le territoire.

En partenariat avec le Parc Naturel Régional de la Haute vallée de Chevreuse et les communes de Châteaufort et du Tremblay-sur-Mauldre.

Avec le soutien du Ministère de la Culture - Drac Île-de-France SDAT



ÉDUCATION ARTISTIQUE ET CULTURELLE dans l'Ouest-Essonne – de février à juin 2022

Sollicitée par le Conseil Départemental de l'Essonne et le SDAT de la DRAC Île-de-France, La Lisière est pour l'année scolaire 2021-2022 l'opérateur d'un CLEA (Contrat Local d'Éducation Artistique et Culturelle) autour de la thématique « Patrimoines et Paysages » dans le territoire du Sud-Ouest Essonne, sur les communautés de communes du Dourdannais et d'Entre Juine et Renarde. Une équipe artistique est invitée pour mener des ateliers pratiques avec 6 groupes participants, entre février et juin 2022. Une restitution commune clôturera ces ateliers en fin de saison 2021-2022.

En partenariat avec les communautés de communes du Dourdannais-en-Hurepoix et d'Entre Juine et Renarde, l'Éducation nationale - DSDEN (Direction des services départementaux de l'Éducation nationale de l'Essonne).

Avec le soutien de la DRAC Île-de-France et du Conseil Départemental de l'Essonne.

FEUX D'HIVER



Plateaux professionnels – jeudi 2 décembre 2021

La Lisière accueille les premiers plateaux professionnels du réseau Risotto, réseau francilien pour l'essor des arts de la rue et de l'espace public. Fondé en 2020, il réunit 7 opérateurs du secteur, répartis sur l'ensemble du territoire francilien*. Cette journée, regroupant 120 programmateurs de la profession et du territoire, vise à mettre en lumière les compagnies et créations que le réseau soutient et accompagne en 2021 et 2022.

Créations 2021 : Équidistante «MURA», HEDO «Danse si t'es», Ktha «Demain arrive (je suis une autre toi)», MKCD «Parking», PLATEFORME «Seul.e.s».

Créations 2022 : Les Armoires Pleines «Rotofil», Dérézo «Ce que voient les oiseaux», ICI-MÊME «Faute de tout pour faire un monde», MKCD «Communes», L'Œil du Baobab «FiXion», Les Souffleurs commandos poétiques «Le Chant des vagabondes», TBTF (Too Busy To Funk) «Mellow Yellow», Groupe Zur «Double Jeu (titre provisoire)».

*Les membres du réseau Risotto : Art'R Saison et Lieu de fabrique itinérant pour les arts de la rue – Paris (75), Cergy Soit ! Festival des arts de la rue et du cirque – Cergy (95), Le Moulin Fondu - Compagnie Oposito CNAREP – Garges-lès-Gonnesse (95), La Lisière Lieu de résidence de création pour les arts en espace public – Bruyères-le-Châtel (91), La Maison des Jonglages Scène Conventionnée Cirque, Jonglage(s) – La Courneuve (93), Parade(s) Festival des arts de la rue – Nanterre (92), Par Has'ART ! Festival des arts de la rue de Paris Vallée de la Marne (77).

Le Réseau Risotto est soutenu par la DRAC Île-de-France et la Région Île-de-France.

LA LISIÈRE

LIEU DE CRÉATION POUR LES ARTS DE LA RUE ET LES ARTS DANS ET POUR L'ESPACE PUBLIC



La Lisière est une association loi 1901 dédiée à soutenir la création d'œuvres artistiques dans et pour l'espace public. Depuis sa fondation en 2015, elle accueille au sein de ses 3 espaces de travail sur 3000 m² dédiés – situés au cœur des 95 hectares du parc du château de Bruyères-le-Châtel – de nombreux artistes à la recherche d'un lieu de création et de liberté. Son positionnement géographique, au croisement de l'urbanité et de la ruralité, amène les compagnies accueillies à se questionner, à repenser leur rapport au territoire. Des résidences de création « in situ » peuvent également être organisées dans les rues et/ou au sein des espaces publics des communes partenaires. La Lisière organise des rendez-vous publics dans le cadre des résidences de création et à la demande des compagnies. Elle met également en œuvre des projets artistiques spécifiques écrits pour un lieu, co-construits avec le territoire d'intervention, qui peuvent s'inscrire dans la durée.

En partenariat avec les collectivités complices, La Lisière développe l'aide à la création et la diffusion d'œuvres artistiques : elle programme des spectacles, des temps de rencontres, de partage et d'échange entre artistes et publics sur le territoire. **On compte près de 80 rendez-vous au cours de la saison dernière.**

La Lisière est conventionnée par la DRAC Île-de-France, la Région Île-de-France, le Conseil Départemental de l'Essonne et la ville de Bruyères-le-Châtel.

Elle fait partie de nombreux réseaux territoriaux et professionnels grâce auxquels elle développe de nouvelles collaborations.

LES PARTENAIRES

NOS SOUTIENS



LES RÉSEAUX COMPLICES



SUR LE TERRITOIRE

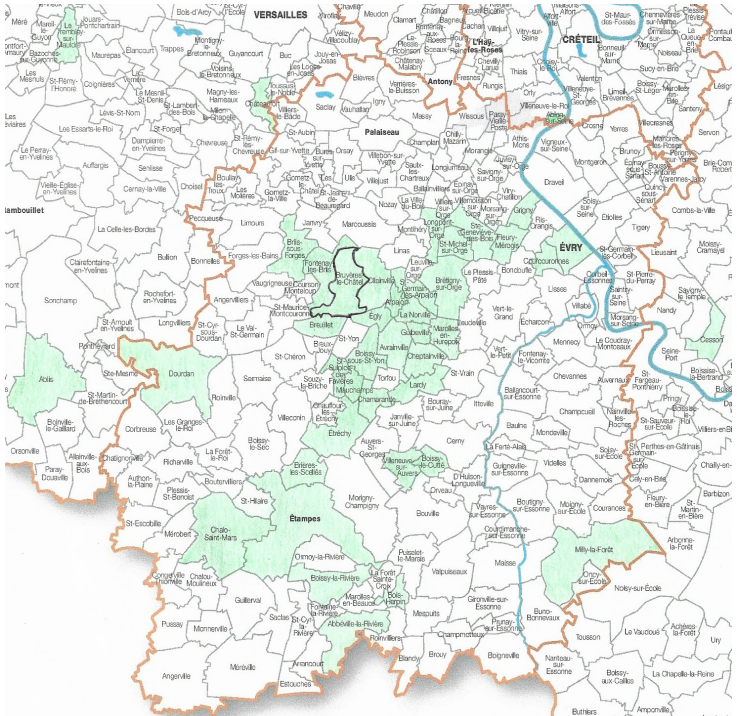

CONTACT



LaLisiere91



07 83 53 58 75



lalisiere_arts_espacepublic



contact@lalisiere.art



www.lalisiere.art



Parc du château
2 rue de la Libération
91680 Bruyères-le-Châtel

L'ÉQUIPE

Alexandre Ribeyrolles, **directeur**
direction@lalisiere.art

Élodie Villatte, **directrice adjointe**
residence@lalisiere.art

Clarisse Legoëdec, **administratrice**
contact@lalisiere.art

Léa Doret-Aubertot, **assistante de production**
production@lalisiere.art

Frédéric Bouleau, **directeur technique**
technique@lalisiere.art

lla...
LISIÈRE